

LAMPIRAN

JADWAL PELAKSANAAN PEKERJAAN

INSTANSI : KEMENTERIAN AGAMA KABUPATEN GUNUNGKIDUL
 PROGRAM : PENYELENGGARAAN HAJI DAN UMHRAH
 PEKERJAAN : PEMBANGUNAN GEDUNG PUSAT LAYANAN HAJI DAN UMHRAH TERPADU (1 LOKASI)
 LOKASI : KABUPATEN GUNUNGKIDUL
 TH. ANGGARAN : 2020

NO. KONTRAK : B-771.1/KK.12.02/KS.01.1/07/2020
 TANGGAL : 1 JULI 2020
 NILAI KONTRAK : Rp 1.675.500.000,00
 KONTRAKTOR : CV ARYA NUREGA
 KONSULTAN PENGAWAS : PT KALAPRANA KONSULTAN

NO	JENIS PEKERJAAN	BOBOT PEKERJAAN (%)	JULI							AGUSTUS					SEPTEMBER				OKTOBER				KETERANGAN
			1 s.d. 5	6 s.d. 12	13 s.d. 19	20 s.d. 26	27 s.d. 2	3 s.d. 9	10 s.d. 16	17 s.d. 23	24 s.d. 30	31 s.d. 6	7 s.d. 13	14 s.d. 20	21 s.d. 27	28 s.d. 4	5 s.d. 11	12 s.d. 18	19 s.d. 25	26 s.d. 28			
			5 hari	7 hari	7 hari	7 hari	7 hari	7 hari	7 hari	7 hari	7 hari	7 hari	7 hari	7 hari	7 hari	7 hari	7 hari	7 hari	7 hari	3 hari			
A PEMBANGUNAN GEDUNG PUSAT LAYANAN HAJI DAN UMHRAH TERPADU																							
I	PEK. PERSIAPAN	0.86	0.048	0.048	0.048	0.048	0.048	0.048	0.048	0.048	0.048	0.048	0.048	0.048	0.048	0.048	0.048	0.048	0.048	0.048	1. Waktu Pelaksanaan Pekerjaan 120 (sjaratus dua puluh) hari kalender		
GEDUNG LT 01																							
I	PEK. TANAH DAN PASIR	5.02	0.603	0.753		0.502	1.507	1.657													2. Masa Pemeliharaan Pekerjaan 180 (sjaratus delapan puluh) hari kalender		
II	PEK. PASANGAN DAN PLESTERAN	21.12		1.056	1.056	1.479			3.168	5.281	2.112	3.168	3.802										
III	PEK. KONTRUKSI BETON	20.90			1.045	1.045	3.136	4.181	3.136	1.672	3.136	1.463		2.090									
IV	PEK. ALUMINIUM, STAINLESSTEL dan BACKDROUP	7.06											1.766	2.825	2.472								
V	PEK. INSTALASI LISTRIK	1.33									0.200	0.400						0.200	0.267	0.267	3. Minggu ke-1 : 5 hari kerja Minggu ke-2 s.d. ke 17 : 7 hari kerja/minggu Minggu ke-18 : 3 hari kerja		
VI	PEK. LANTAI DAN KERAMIK	4.27												0.855	1.068	2.351							
VII	PEK. PLAFOND GIBSUM	1.89														0.378	0.567	0.945					
VIII	PEK. CAT - CATAN	1.81																0.725	0.907	0.181			
IX	PEK. INSTALASI DAN SANITASI	1.38		0.138	0.138				0.069	0.138							0.414						
X	PEK. LAIN - LAIN	0.51															0.101	0.177	0.227				
GEDUNG LT 02																							
I	PEK. PASIR	0.07												0.072									
II	PEK. LANTAI	2.74														0.548	0.823	1.37					
III	PEK. PASANGAN DAN PLESTERAN	7.18									0.718	1.436	1.077	1.077	1.795								
IV	PEK. KONTRUKSI BETON	8.61							0.431	0.861	1.551	1.723	0.861	0.861	2.33								
V	PEK. ALUMINIUM, STAINLESSTEL dan BACKDROUP	3.18															0.636	0.636	0.795	1.112			
VI	PEK. KONTRUKSI ATAP	2.62										0.394	1.050	1.181									
VII	PEK. PLAFOND GIBSUM	2.62																0.917	1.048	0.655			
VIII	PEK. INSTALASI LISTRIK	0.71																0.142	0.142	0.355	0.071		
IX	PEK. PENUTUP ATAP	2.25													0.563	0.563	1.125						
X	PEK. CAT - CATAN	1.63																		0.653	0.980		
XI	PEK. BESI	0.51														0.103	0.257	0.154					
XII	PEK. INSTALASI DAN SANITASI	1.27									0.190							0.381	0.381	0.317			
XIII	PEK. LAIN - LAIN	0.42																		0.296	0.127		
Jumlah Bobot Pekerjaan (%)		100.00																					
Rencana Kemajuan Pekerjaan (%)			0.650	1.857	2.287	3.212	4.690	5.886	6.851	7.862	7.902	8.823	8.604	9.009	8.102	7.109	5.545	5.098	4.838	1.674			
Rencana Kumulatif Pekerjaan (%)			0.650	2.508	4.795	8.006	12.696	18.582	25.434	33.296	41.198	50.021	58.625	67.634	75.735	82.845	88.390	93.488	98.326	100.000			
Realisasi Pekerjaan (%)			0.707																				
Deviasi (-/+)			0.057																				

Mengetahui
Pejabat Pembuat Komitmen
(PPK)

Menyetujui
Penyedia Jasa
CV ARYA NUREGA

Dibuat oleh
Konsultan Supervisi
PT KALAPRANA KONSULTAN

H. SARINO, S.E., M.A.
NIP 19620328 199103 1 001

SUPRIYANTA
Direktur

KUSDIMAN JOKO P. S.T., M.T.
Team Leader

REKAPITULASI REVERSE AUCTION

INSTANSI : KEMENTERIAN AGAMA KABUPATEN GUNUNGKIDUL
 PROGRAM : PENYELENGGARAAN HAJI DAN UMRAH
 PEKERJAAN : PEMBANGUNAN GEDUNG PUSAT LAYANAN HAJI DAN UMRAH TERPADU (1 LOKASI)
 LOKASI : KABUPATEN GUNUNGKIDUL
 TAHUN ANGGARAN : 2020

NO	JENIS PEKERJAAN	SUB TOTAL	TOTAL HARGA
I	PEK. PERSIAPAN	= Rp. 13,072,500.00	13,072,500.00
GEDUNG LT 01			994,775,102.58
I	PEK. TANAH DAN PASIR	= Rp. 76,502,269.56	
II	PEK. PASANGAN DAN PLESTERAN	= Rp. 321,745,535.83	
III	PEK. KONTRUKSI BETON	= Rp. 318,409,552.41	
IV	PEK. ALUMUNIUM, STAINLESSTEL dan BACKDROUP	= Rp. 107,569,200.00	
V	PEK. INSTALASI LISTRIK	= Rp. 20,320,000.00	
VI	PEK. LANTAI DAN KERAMIK	= Rp. 65,098,454.16	
VII	PEK. PLAFOND GIBSUM	= Rp. 28,800,000.00	
VIII	PEK. CAT - CATAN	= Rp. 27,620,183.63	
IX	PEK. INSTALASI DAN SANITASI	= Rp. 21,009,907.00	
X	PEK. LAIN - LAIN	= Rp. 7,700,000.00	
GEDUNG LT 02			515,334,697.86
I	PEK. PASIR	= Rp. 1,095,924.38	
II	PEK. LANTAI	= Rp. 41,764,972.77	
III	PEK. PASANGAN DAN PLESTERAN	= Rp. 109,374,962.06	
IV	PEK. KONTRUKSI BETON	= Rp. 131,206,431.93	
V	PEK. ALUMUNIUM, STAINLESSTEL dan BACKDROUP	= Rp. 48,414,660.00	
VI	PEK. KONTRUKSI ATAP	= Rp. 39,974,000.00	
VII	PEK. PLAFOND GIBSUM	= Rp. 39,900,000.00	
VIII	PEK. INSTALASI LISTRIK	= Rp. 10,820,000.00	
IX	PEK. PENUTUP ATAP	= Rp. 34,274,089.50	
X	PEK. CAT - CATAN	= Rp. 24,882,515.63	
XI	PEK. BESI	= Rp. 7,840,000.00	
XII	PEK. INSTALASI DAN SANITASI	= Rp. 19,337,141.60	
XIII	PEK. LAIN - LAIN	= Rp. 6,450,000.00	
			1,523,182,300.45
P P N		10%	= Rp. 152,318,230.04
JUMLAH			= Rp. 1,675,500,530.49
DIBULATKAN			= Rp. 1,675,500,000.00
TERBILANG		: SATU MILYAR ENAM RATUS TUJUH PULUH LIMA JUTA LIMA RATUS RIBU RUPIAH.	

DAFTAR KUANTITAS DAN HARGA REVERSE AUCTION

INSTANSI : KEMENTERIAN AGAMA KABUPATEN GUNUNGKIDUL
 PROGRAM : PENYELENGGARAAN HAJI DAN UMRAH
 PEKERJAAN : PEMBANGUNAN GEDUNG PUSAT LAYANAN HAJI DAN UMRAH TERPADU (1 LOKASI)
 LOKASI : KABUPATEN GUNUNGKIDUL
 TAHUN ANGGARAN : 2020

NO.	JENIS PEKERJAAN	VOLUME	HARGA SATUAN (Rp.)	JUMLAH HARGA (Rp.)	SUB TOTAL (Rp.)
A PEMBANGUNAN GEDUNG PUSAT LAYANAN HAJI DAN UMRAH TERPADU					
I PEK. PERSIAPAN					
	Pembersihan lokasi	1,000.00 m2	2,000.00	2,000,000.00	
	sewa seng pengaman dan brak direksi	175.00 m2	25,000.00	4,375,000.00	
	sewa perlengkapan / pengaman K3 (Topi, sepatu dan rompi)	30.00 Unit	110,000.00	3,300,000.00	
	Uit-zet buwplang	120.00 m'	27,100.00	3,252,000.00	
	Papan nama proyek	1.00 ls	145,500.00	145,500.00	13,072,500.00
GEDUNG LT 01					994,775,102.58
II PEK. TANAH DAN PASIR					
	Galian tanah pondasi foot plat & stal	112.50 m3	70,166.25	7,893,422.46	
	Urukan pasir bawah footplat ,pondasi stal dan Paving block tbl 10 cm	62.88 m3	112,402.50	7,067,419.59	
	Urukan keprus dipadatkan area Bangunan & jalan masuk 70 cm	528.42 m3	115,106.25	60,824,499.88	
	Urukan tanah kembali dipadatkan	37.50 m3	19,118.75	716,927.63	76,502,269.56
III PEK. PASANGAN DAN PLESTERAN					
	Pas. Pondasi Bt putih 1pc : 8ps	70.20 m3	544,564.13	38,228,401.58	
	Pas. Pondasi Bt putih talud jalan masuk dan halaman 1pc : 8ps	92.00 m3	544,564.13	50,099,899.50	
	Pas. Batu bata dinding dan penebalan dinding 1pc : 8ps	300.00 m2	102,880.31	30,864,093.75	
	Pas.bata trap tangga teras dan kanstin rabat keliling 1pc : 6ps	120.00 m2	104,669.25	12,560,310.00	
	Pasangan batu alam andesit paras halus 5x30 cm canopy	51.00 m2	262,562.34	13,390,679.53	
	Plesteran bata 1pc : 5ps	840.00 m2	48,523.65	40,759,866.00	
	Pasangan GRC kerawang tbl 4 cm roster motif islami terpasang	27.00 m2	600,000.00	16,200,000.00	
	Plesteran beton kolom,balok, plat leufel ornamen canopy 1pc : 3ps	60.84 m2	50,690.85	3,084,031.31	
	Plesteran atas leufel dan dag canopy kemiringan air 1pc : 3ps	28.80 m2	50,690.85	1,459,896.48	
	Plesteran sudut 1pc : 2ps skeliling kosen dan profil / ban - banan	471.00 m1	22,397.16	10,549,060.59	
	Pasangan paving block tipe kawung warna tbl 6 cm	560.00 m2	141,760.50	79,385,880.00	
	Acian	900.84 m2	27,933.28	25,163,417.08	321,745,535.83
IV PEK. KONTRUKSI BETON					
	Pondasi footplat gedung (FP) 100/100 tbl 20 cm (K 225)	2.40 m3	4,137,278.00	9,929,467.20	
	Pondasi footplat gedung (FP1) 80/80 tbl 20 cm (K 225)	1.41 m3	4,137,278.00	5,825,287.42	
	Sloof S1 15/25 (K 225)	5.25 m3	3,556,411.00	18,671,157.75	
	Sloof S2 15/20 (K 225)	0.81 m3	3,600,985.00	2,916,797.85	
	Kolom K1 30/50 (K 225)	10.80 m3	4,328,936.00	46,752,508.80	
	Kolom K2 20/20 (K 225)	1.92 m3	3,765,232.00	7,229,245.44	
	Kolom K2 12/12 (K 225)	0.69 m3	5,860,969.00	4,051,101.77	
	Kolom sirip K6 canopy dan bingkai GRC 15/30 (K 225)	1.62 m3	3,367,696.00	5,455,667.52	
	Balok utama B1 30/50 (K 225)	9.00 m3	4,206,063.00	37,854,567.00	
	Balok anak ,balok canopy ,balok berdes B2 20/30 (K 225)	6.00 m3	4,068,199.00	24,409,194.00	
	Balok lantai diatas jendela & leufel 12/20 (K 225)	1.44 m3	3,798,249.00	5,469,478.56	
	Balok dibawah jendela 6/12 (K 225)	0.43 m3	3,798,249.00	1,640,843.57	
	Balok rangka pintu utama/dorma KP 20/20 (K 225)	0.32 m3	3,149,957.00	1,007,986.24	
	Plat Leufel beton diatas kosen dan ornamen 7/50 (K 225)	1.64 m3	3,247,025.00	5,318,626.95	
	Pelat lantai Tebal 11 cm (K 225)	21.34 m3	5,194,127.00	110,842,670.18	
	Pelat tangga dan bordes tebal 11 cm (K 225)	1.98 m3	5,194,127.00	10,284,371.46	
	Pelat dag diatas Canopy tebal 10 cm (K 225)	2.38 m3	4,524,165.00	10,778,370.70	
	Rabat beton bawah lantai dan keliling bangunan tbl 5 cm 1pc : 3ps : 5kr	14.40 m3	692,514.58	9,972,210.00	318,409,552.41
V PEK. ALUMINIUM, STAINLESSSTEL dan BACKDROUP					
	Pintu utama kaca Tempered tbl 12 mm+logo kenag +sunblasting	1.00 unit	7,950,000.00	7,950,000.00	
	Kosen pintu ,jendela dan BV 3" Alum.Powder Coating putih terpasang	273.00 m1	78,000.00	21,294,000.00	
	Daun pintu ram alum.PC putih panil kaca 5mm + sunblasting lengkap terpasang	15.12 m2	885,000.00	13,381,200.00	
	Daun Jendela dan BV ram alum. PC putih panil kaca 5mm + sunblas lgkap terpasang	21.60 m2	545,000.00	11,772,000.00	
	Backdroup pelayanan PTSP multiplex+HPL + huruf akrilik terpasang	14.00 m2	240,000.00	3,360,000.00	
	Bingkai Papan jati ukir 2/30 cm pembungkus kolom pintu doma	9.60 m2	285,000.00	2,736,000.00	
	Kaca mati bening jendela dan pintu 5mm+sunblasting	21.00 m2	128,500.00	2,698,500.00	

8	Partisi permanen rangka baja ringan lapis GRC 2 muka + kaca terpasang	32.00 m2	185,000.00	5,920,000.00	
9	Railing terangka tangga dalam Stenlsteel Ø 2" terpasang	21.60 m2	475,000.00	10,260,000.00	
11	Railing terangka RAM luar Stenlsteel Ø 2" terpasang	8.00 m2	475,000.00	3,800,000.00	
12	besi weremesh Ø 5mm bawah lantai terpasang	215.25 m2	30,000.00	6,457,500.00	
13	Tralis Jendela besi plat 4cm terangka terpasang	78.00 m2	230,000.00	17,940,000.00	107,569,200.00
NO.	JENIS PEKERJAAN	VOLUME	HARGA SATUAN (Rp.)	JUMLAH HARGA (Rp.)	SUB TOTAL (Rp.)
V	PEK. INSTALASI LISTRIK				
1	Lampu fitting downlight 18 watt terpasang	22.00 ttk	140,000.00	3,080,000.00	
2	Lampu LED tempel kotak 12 watt terpasang	11.00 ttk	140,000.00	1,540,000.00	
3	Lampu fitting downlight SL 11 watt terpasang	5.00 ttk	100,000.00	500,000.00	
4	Lampu gantung jawa terpasang	2.00 ttk	1,100,000.00	2,200,000.00	
5	Lampu sorot Led 50 watt atas canopy	2.00 ttk	300,000.00	600,000.00	
6	Saklar ganda	9.00 ttk	75,000.00	675,000.00	
7	Saklar tunggal	5.00 ttk	50,000.00	250,000.00	
8	Stop kontak	12.00 ttk	50,000.00	600,000.00	
9	Instalasi ttk AC dan stop kontak AC	12.00 ttk	100,000.00	1,200,000.00	
10	Instalasi ttk lampu dan stop kontak	80.00 ttk	35,000.00	2,800,000.00	
11	box MCB 25A 3 Grup, lengkap dengan ardenya	1.00 unit	475,000.00	475,000.00	
12	Pemasangan daya baru 7700 VA	1.00 unit	6,400,000.00	6,400,000.00	20,320,000.00
VI	PEK.LANTAI DAN KERAMIK				
1	Lantai kanopy granit motif muda 60x60	30.00 m2	182,871.50	5,486,145.00	
2	Lantai seluruh ruangan granit motif warna cerah 60/60	190.00 m2	182,871.50	34,745,585.00	
3	Lantai tanga geranit motif muda 60/60	22.50 m2	182,871.50	4,114,608.75	
4	Nosel granit 8/60 hitam trap tangga dan canopy	80.00 m'	30,000.00	2,400,000.00	
5	Lantai keramik KM/WC dan antara 25/25 warna motif	15.00 m2	216,536.25	3,248,043.75	
6	Dinding keramik KM/WC .25/40 warna motif	44.63 m2	186,161.06	8,307,437.41	
7	Keramik list Dinding KM/WC 8/25 motif	21.00 m'	20,000.00	420,000.00	
8	Lantai keramik RAM / plengsengan 40/40 warna motif kasar	8.00 m2	171,367.88	1,370,943.00	
9	Plint geranit ukuran 10/60 warna gelap	180.00 m'	27,809.40	5,005,691.25	65,098,454.16
VII	PEK. PLAFOND GIBSUM				
1	Pasang plafond gipsom kanopy ,Ruangan dam KM/WC	240.00 m2	100,000.00	24,000,000.00	
2	Pasang plafond sunda plafond motif jati +profil tengah pelayanan	25.00 m2	120,000.00	3,000,000.00	
3	Pasang List profil gipsom 12 cm terpasang finishing tiap ruangan	180.00 m1	10,000.00	1,800,000.00	28,800,000.00
VIII	PEK. CAT - CATAN				
1	Cat dinding Luar exterior (Movilex)	280.00 m2	33,853.58	9,479,001.00	
2	Cat dinding dalam Interior termasuk (kolom dan balok)	595.00 m2	15,552.08	9,253,484.63	
3	Compon Plat dak kanopy dan leufel jendela	120.00 m2	20,000.00	2,400,000.00	
4	Cat Plafond gipsom	240.00 m2	15,552.08	3,732,498.00	
5	Pilutur rangka ukir pintu dorma	14.21 m2	25,000.00	355,200.00	
6	Coting batu alam	51.00 m2	25,000.00	1,275,000.00	
7	Water profing plat dag kanopy	45.00 m2	25,000.00	1,125,000.00	27,620,183.63
IX	PEK. INSTALASI DAN SANITASI				
1	Pipa PVC AW Ø 4 " air kotor	20.00 m1	140,147.18	2,802,943.50	
2	Pipa PVC AW Ø 3 " air bekas dan air hujan	40.00 m1	95,390.93	3,815,637.00	
3	Pipa PVC Ø 1 " instalasi air bersih	40.00 m1	26,345.03	1,053,801.00	
4	Pipa PVC Ø 3/4 "	20.00 m1	22,276.28	445,525.50	
5	Septictank	1.00 Unit	1,300,000.00	1,300,000.00	
6	Peresapan	2.00 Unit	1,243,500.00	2,487,000.00	
7	Bak kontrol tertutup 40x40	3.00 Unit	100,000.00	300,000.00	
8	Floordrain	3.00 Bh	30,000.00	90,000.00	
9	Wastafel dan kaca cermin lengkap terpasang	3.00 Unit	300,000.00	900,000.00	
10	Closed duduk + tangki + jetshower terpasang	1.00 Unit	2,500,000.00	2,500,000.00	
11	Closed jongkok terpasang	2.00 Unit	150,000.00	300,000.00	
12	Kran Air 3/4 "	3.00 Bh	30,000.00	90,000.00	
13	Tempat Sabun tanam	3.00 Bh	25,000.00	75,000.00	
14	Ember tertutup dan gayung	3.00 Bh	40,000.00	120,000.00	
15	Tandon air bawah dan dudukanya pinguin fiber kap 2000 lt terpasang	1.00 unit	2,450,000.00	2,450,000.00	
16	Pasang baru PDAM sampai dekat gedung berfungsi	1.00 unit	1,500,000.00	1,500,000.00	
17	Rumah pompa pasangan bata tertutup jadi terpasang	1.00 unit	295,000.00	295,000.00	

18	Pompa air semi jet pump terpasang	1.00 unit	485,000.00	485,000.00	21,009,907.00
X PEK. LAIN - LAIN					
1	Identitas kantor PLHUT Stenlistell 30x45cm terangka atas canopy	57.00 hrf	100,000.00	5,700,000.00	
2	Logo kemenag galvalum atas canopy 60x70cm	1.00 unit	500,000.00	500,000.00	
3	Tangga rambat cek tandon besi siku 50.50.5 terangka terpasang	5.00 m2	300,000.00	1,500,000.00	7,700,000.00
GEDUNG LT 02					515,334,697.86
I PEK. PASIR					
1	Urukan pasir bawah lantai tbi 3cm dan mimbar 15cm	9.75 m3	112,402.50	1,095,924.38	1,095,924.38
II PEK. LANTAI					
1	Lantai granit motif warna cerah 60/60	179.00 m2	182,871.50	32,733,998.50	
2	Lantai keramik KM/WC 25/25 warna motif	9.00 m2	216,536.25	1,948,826.25	
3	Dinding keramik KM/WC ,25/40 warna motif	26.25 m2	186,161.06	4,886,727.89	
4	Keramik list Dinding KM/WC 8/25 motif	18.00 m'	20,000.00	360,000.00	
5	Plint geranit ukuran 10/60 warna gelap	66.00 m'	27,809.40	1,835,420.13	41,764,972.77
III PEK. PASANGAN DAN PLESTERAN					
1	Pas. Batu bata dinding dan penebalan dinding 1pc : 6ps	255.00 m2	102,880.31	26,234,479.69	
2	Pas. Wallpaper dinding dalam Ruang Aula / serbaguna	270.00 m2	75,000.00	20,250,000.00	
3	Plesteran bata 1pc : 5ps	510.00 m2	48,523.65	24,747,061.50	
4	Plesteran beton kolom,leufel dan talang 1pc : 3ps	70.00 m2	50,690.85	3,548,359.50	
5	Plesteran sudut 1pc : 2ps skeliling kosen, ornamen dan list	400.00 m1	22,397.16	8,958,862.50	
6	Plesteran atas dag talang kemiringan air 1pc : 3ps	120.00 m2	50,690.85	6,082,902.00	
7	Acian	700.00 m2	27,933.28	19,553,296.88	109,374,962.06
IV PEK. KONTRUKSI BETON					
1	Kolom K1a 30/50 (K 225)	8.10 m3	3,266,162.00	26,455,912.20	
2	Kolom K2 20/20 (K 225)	0.80 m3	3,765,232.00	3,012,185.60	
3	Kolom K3 12/12 skelet (K 225)	0.78 m3	5,860,969.00	4,557,489.49	
4	Balok BL lantai diatas jendela /leufel 12/20 (K 225)	1.80 m3	3,798,249.00	6,836,848.20	
5	Balok ring dag talang dan konsul B2 15/30 (K 225)	3.60 m3	4,068,199.00	14,645,516.40	
6	Balok ring tumpuan kuda kuda B3 15/30 (K 225)	2.70 m3	4,068,199.00	10,984,137.30	
7	Balok pengikat facade BF 15/30 (K 225)	1.26 m3	3,798,249.00	4,785,793.74	
8	Plat dag facade kanopi dan dag tandon air atas KM/Wc tbi 10cm (K 225)	1.68 m3	4,524,165.00	7,600,597.20	
9	Plat talang dag dan lisplak tebal 10cm (K 225)	10.24 m3	4,524,165.00	46,327,449.60	
10	Plat Leufel beton diatas kosen dan ornamen 7/50 (K 225)	1.85 m3	3,247,025.00	6,000,502.20	131,206,431.93
V PEK. ALUMINIUM ,STAINLESSTEEL dan BACKDROUP					
1	Kosen pintu ,jendela dan BV 3" Alum.Podet Coating putih terpasang	228.00 m1	78,000.00	17,784,000.00	
2	Daun pintu ram alum.PC putih panil kaca 5mm + sunblasting lengkap terpasang	5.04 m2	885,000.00	4,460,400.00	
3	Daun Jendela dan BV ram alum. PC putih panil kaca 5mm + sunblasting lngkap ter	20.16 m2	545,000.00	10,987,200.00	
4	Kaca mati bening jendela dan pintu 5mm sunblasting	20.16 m2	128,500.00	2,590,560.00	
5	Backdroup R. serbaguna , multiplex + HPL + huruf , logo akrilik terpasang	40.00 m2	240,000.00	9,600,000.00	
6	Railing terangka Stenlisteel Ø 2" pengamanan tangga terpasang	6.30 m2	475,000.00	2,992,500.00	48,414,660.00
VI PEK. KONTRUKSI ATAP					
1	Konstruksi atap baja ringan Bluescop KK jarak 80 cm terpasang	278.00 m2	133,000.00	36,974,000.00	
2	Lisplak GRC rangkap 20+20cm terpasang	60.00 m1	50,000.00	3,000,000.00	39,974,000.00
VII PEK. PLAFOND GIBSUM					
1	Pas.Plafond Gypsum rangka hollow galvalum terpasang finishing	375.00 m2	100,000.00	37,500,000.00	
2	Pasang List profil gipsbum 12 cm terpasang finishing	240.00 m1	10,000.00	2,400,000.00	39,900,000.00
VIII PEK. INSTALASI LISTRIK					
1	Lampu fitting downlight 18 watt terpasang (putih dan Kuning)	22.00 ttk	140,000.00	3,080,000.00	
2	Lampu fitting Duduk SL 18 watt terpasang	6.00 ttk	140,000.00	840,000.00	
3	Lampu LED tempel kotak 12 watt terpasang	12.00 ttk	140,000.00	1,680,000.00	
4	Lampu fitting downlight 11 watt terpasang	3.00 ttk	140,000.00	420,000.00	
5	Saklar ganda	6.00 ttk	75,000.00	450,000.00	
6	Saklar tunggal	1.00 ttk	50,000.00	50,000.00	

7	Stop kontak	12.00 ttk	50,000.00	600,000.00	
8	Instalasi ttk AC dan stop kontak AC	9.00 ttk	100,000.00	900,000.00	
9	Instalasi ttk lampu dan stop kontak	65.00 ttk	35,000.00	2,275,000.00	
10	Box MCB 2 group lengkap dengan ardenya	1.00 unit	525,000.00	525,000.00	10,820,000.00
IX	PEK. PENUTUP ATAP				
1	Pasang Genteng beton warna hijau cat minyak pabrik	283.00 m2	105,840.00	29,952,720.00	
2	Pasang bubungan Genteng sejenis	38.00 m1	113,720.25	4,321,369.50	34,274,089.50
X	PEK. CAT - CATAN				
1	Cat dinding Luar exterior (Movilex)	300.00 m2	33,853.58	10,156,072.50	
2	Cat dinding dalam Interior	200.00 m2	15,552.08	3,110,415.00	
3	Compon Plat leufel dan dak talang	139.20 m2	20,000.00	2,784,000.00	
4	Cat Plafond Gybsum	375.00 m2	15,552.08	5,832,028.13	
5	Water profing plat dag talang	120.00 m2	25,000.00	3,000,000.00	24,882,515.63
NO.	JENIS PEKERJAAN	VOLUME	HARGA SATUAN (Rp.)	JUMLAH HARGA (Rp.)	SUB TOTAL (Rp.)
XI	PEK. BESI				
1	Kisi - kisi besi hollow 40x40 mm galvanis terangka fin. Cat duco	22.40 m2	350,000.00	7,840,000.00	7,840,000.00
XII	PEK. INSTALASI DAN SANITASI				
1	Pipa PVC AW Ø 4 " air kotor dan air hujan	80.00 m1	140,147.18	11,211,774.00	
2	Pipa PVC AW Ø 3 " air bekas	40.00 m1	95,390.93	3,815,637.00	
3	Pipa PVC Ø 1 " instalasi air bersih	16.00 m1	26,345.03	421,520.40	
4	Pipa PVC Ø 3/4 "	8.00 m1	22,276.28	178,210.20	
5	Floordrain	2.00 Bh	30,000.00	60,000.00	
6	Closed jongkok terpasang	2.00 Unit	150,000.00	300,000.00	
7	Wastafel dan kaca cermin lengkap terpasang	2.00 Unit	300,000.00	600,000.00	
8	Tandon air atas steni steel kap. 1000 lt terpasang + dudukanya	1.00 unit	2,500,000.00	2,500,000.00	
9	Kran Air 3/4 "	4.00 Bh	30,000.00	120,000.00	
10	Tempat Sabun tanam	2.00 Bh	25,000.00	50,000.00	
11	Ember tertutup dan gayung	2.00 Bh	40,000.00	80,000.00	19,337,141.60
XIII	PEK. LAIN - LAIN				
1	Penangkal petir 2 split 2 arde + grounding standard terpasang	2.00 split	1,500,000.00	3,000,000.00	
2	Roof drain 4" talang dag terpasang	10.00 bh	25,000.00	250,000.00	
3	Waterprofing plat Dag talang talang	128.00 m2	25,000.00	3,200,000.00	6,450,000.00

PROYEK PEMBANGUNAN GEDUNG PUSAT LAYANAN HAJI DAN UMRAH TERPADU KABUPATEN GUNUNGKIDUL

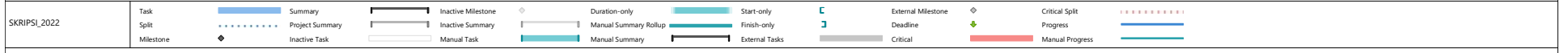
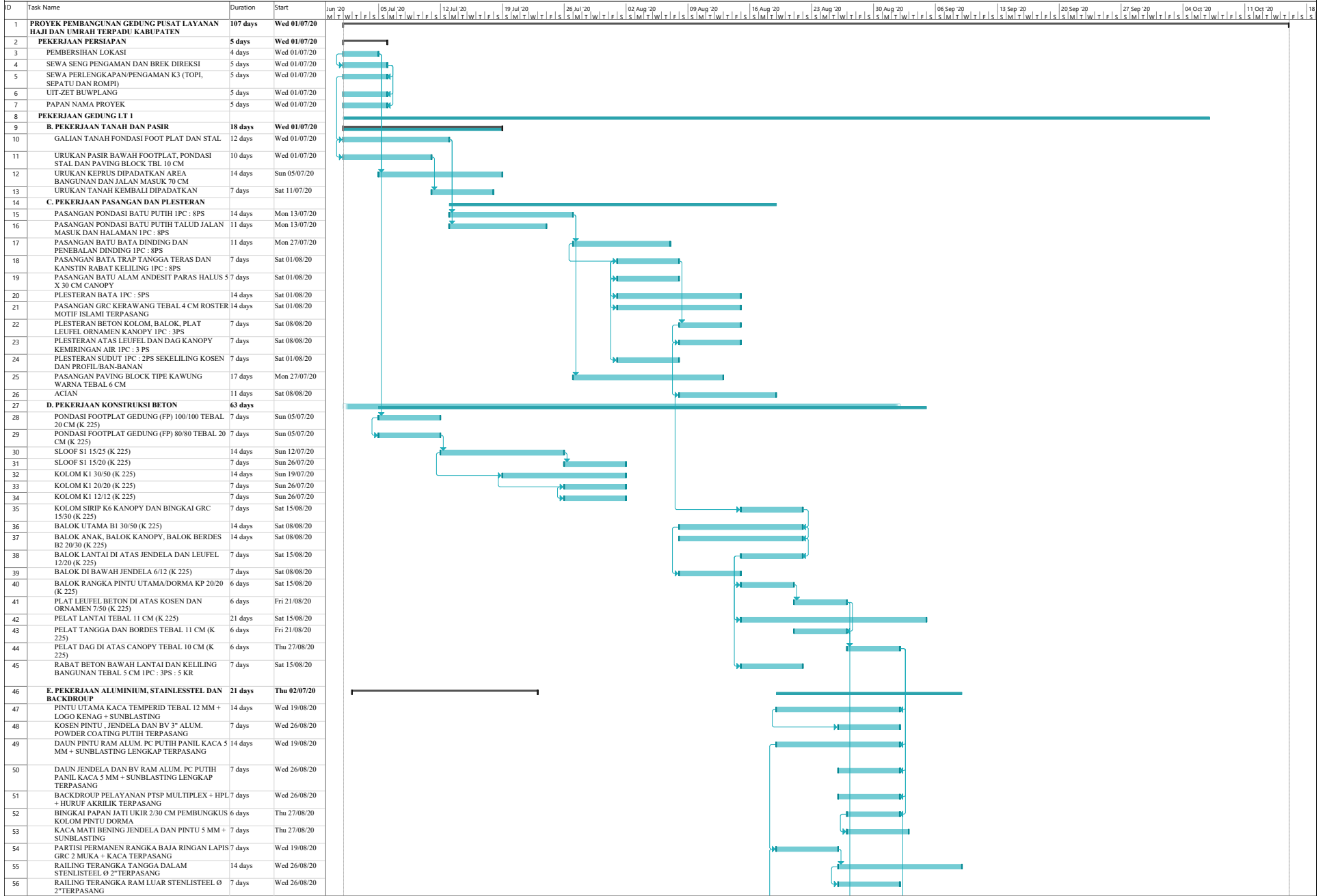

PROYEK PEMBANGUNAN GEDUNG PUSAT LAYANAN HAJI DAN UMRAH TERPADU KABUPATEN GUNUNGKIDUL

PROYEK PEMBANGUNAN GEDUNG PUSAT LAYANAN HAJI DAN UMRAH TERPADU KABUPATEN GUNUNGKIDUL

D	Task Name	Duration	Start	Jun 20	05 Jul '20	12 Jul '20	19 Jul '20	26 Jul '20	02 Aug '20	09 Aug '20	16 Aug '20	23 Aug '20	30 Aug '20	06 Sep '20	13 Sep '20	20 Sep '20	27 Sep '20	04 Oct '20	11 Oct '20	18
57	BESI WEREMESH Ø 5 MM BAWAH LANTAI TERPASANG	7 days	Wed 19/08/20																	
58	TRALIS JENDELA BESI PLAT 4 CM TERANGKA TERPASANG	7 days	Wed 19/08/20																	
59	F. PEKERJAAN INSTALASI LISTRIK	7 days	Wed 30/09/20																	
60	LAMPU FITING DOWNLIGHT 18 WATT TERPASANG	7 days	Wed 30/09/20																	
61	LAMPU LED TEMPEL KOTAK 12 WATT TERPASANG	7 days	Wed 30/09/20																	
62	LAMPU FITING DOWNLIGHT SL 11 WATT TERPASANG	7 days	Wed 30/09/20																	
63	LAMPU GANTUNG JAWA TERPASANG	7 days	Wed 30/09/20																	
64	LAMPU SOROT LED 50 WATT ATAS CANOPY	7 days	Wed 30/09/20																	
65	SAKLAR GANDA	7 days	Wed 30/09/20																	
66	SAKLAR TUNGGAL	7 days	Wed 30/09/20																	
67	STOP KONTAK	7 days	Wed 30/09/20																	
68	INSTALASI TTK AC DAN STOP KONTAK AC	7 days	Wed 30/09/20																	
69	INSTALASI TTK LAMPU DAN STOP KONTAK	7 days	Wed 30/09/20																	
70	BOX MCB 25A 3 GRUP, LENGKAP DENGAN ARDENYA	7 days	Wed 30/09/20																	
71	PEMASANGAN DAYA BARU 7700 VA	7 days	Wed 30/09/20																	
72	G. PEKERJAAN LANTAI DAN KERAMIK	14 days	Thu 27/08/20																	
73	LANTAI KANOPY GRANIT MOTIF MUDA 60X60	7 days	Thu 27/08/20																	
74	LANTAI SELURUH RUANGAN GRANIT MOTIF WARNA CERAH 60/60	7 days	Thu 27/08/20																	
75	LANTAI TANGGA GRANIT MOTIF MUDA 60/60	6 days	Wed 02/09/20																	
76	NOSEL GRANIT 8/60 HITAM TRAP TANGGA DAN CANOPY	6 days	Wed 02/09/20																	
77	LANTAI KERAMIK KM/WC DAN ANTARA 25/25 WARNA MOTIF	6 days	Wed 02/09/20																	
78	DINDING KERAMIK KM/WC 25/40 WARNA MOTIF	6 days	Wed 02/09/20																	
79	KERAMIK LIST DINDING KM/WC 8/25 MOTIF	7 days	Thu 03/09/20																	
80	LANTAI KERAMIK RAM/PLENGSENGAN 40/40 WARNA MOTIF KASAR	7 days	Thu 03/09/20																	
81	PLINT GERANIT 10/60 WARNA GELAP	7 days	Thu 03/09/20																	
82	H. PEKERJAAN PLAFOND GIBSUM	13 days	Wed 02/09/20																	
83	PASANG PLAFOND GIBSUM KANOPY, RUANGAN DAN KM/WC	6 days	Wed 02/09/20																	
84	PASANG PLAFOND SUNDA PLAFOND MOTIF JATI PROFIL TENGAH PELAYANAN	6 days	Tue 08/09/20																	
85	PASANG LIST PROFIL GIBSUM 12 CM TERPASANG FINISHING TIAP RUANGAN	7 days	Tue 08/09/20																	
86	I. PEKERJAAN CAT-CATAN	7 days	Tue 01/09/20																	
87	CAT DINDING LUAR EXTERIOR (MOVILEX)	7 days	Tue 01/09/20																	
88	CAT DINDING DALAM INTERIOR TERMASUK (KOLOM DAN BALOK)	7 days	Tue 01/09/20																	
89	COMPON PLAT DAK KANOPY DAN LEUFEL JENDELA	7 days	Tue 01/09/20																	
90	CAT PLAFOND GIBSUM	7 days	Tue 01/09/20																	
91	PLITUR RANGKA UKIR PINTU DORMA	7 days	Tue 01/09/20																	
92	COTING BATU ALAM	7 days	Tue 01/09/20																	
93	WATER PROFING PLAT DAN KANOPY	6 days	Tue 01/09/20																	
94	J. PEKERJAAN INSTALASI DAN SANITASI	49 days	Wed 19/08/20																	
95	PIPA PVC AW Ø 4" AIR KOTOR	7 days	Wed 19/08/20																	
96	PIPA PVC Ø 3" AIR BEKAS DAN AIR HUJAN	7 days	Wed 19/08/20																	
97	PIPA PVC Ø 1" INSTALASI AIR BERSIH	7 days	Wed 30/09/20																	
98	PIPA PVC Ø 3/4"	7 days	Wed 30/09/20																	
99	SEPTICTANK	7 days	Wed 30/09/20																	
100	PERESAPAN	7 days	Wed 30/09/20																	
101	BAK KONTROL TERTUTUP 40X40	7 days	Wed 30/09/20																	
102	FLOORDRAIN	7 days	Wed 30/09/20																	
103	WASTAFEL DAN KACA CERMIN LENGKAP TERPASANG	7 days	Wed 30/09/20																	
104	CLOSED DUDUK + TANGKI + JETSHOWER TERPASANG	7 days	Wed 30/09/20																	
105	CLOSED JONGKOK TERPASANG	7 days	Wed 30/09/20																	
106	KRAN AIR 3/4"	7 days	Wed 30/09/20																	
107	TEMPAT SABUN TANAM	7 days	Wed 30/09/20																	
108	EMBER TERTUTUP DAN GAYUNG	7 days	Wed 30/09/20																	
109	TANDON AIR BAWAH DAN DUDUKANNYA PINGUIN FIBER KAP 2000 LT TERPASANG	7 days	Wed 30/09/20																	
110	PASANG BARU PDAM SAMPAI DEKAT GEDUNG BERTUNGSI	7 days	Wed 30/09/20																	
111	RUMAH POMPA PASANGAN BATA TERTUTUP JADI TERPASANG	7 days	Wed 30/09/20																	
112	POMPA AIR SEMI JET PUMP TERPASANG	7 days	Wed 30/09/20																	
113	K. PEKERJAAN LAIN-LAIN	13 days	Tue 01/09/20																	
114	IDENTITAS KANTOR PLHUT STENLISTELL 30X45 CM TERANGKA ATAS CANOPY	6 days	Tue 01/09/20																	
115	LOGO KEMENAG GALVALUM ATAS CANOPY 60X70 CM	7 days	Mon 07/09/20																	
116	TANGGA RAMBUT CAT TANDON BESI SIKU 50.50.5 TERANGKA TERPASANG	6 days	Mon 07/09/20																	
117	PEKERJAAN GEDUNG LT 2	47 days	Sun 30/08/20																	
118	L. PEKERJAAN PASIR	7 days	Tue 01/09/20																	
119	URUKAN PASIR BAWAH LANTAI TEBAL 3 CM DAN MIMBAR 15 CM	7 days	Tue 01/09/20																	
120	M. PEKERJAAN LANTAI	14 days	Sun 30/08/20																	
121	LANTAI GRANIT MOTIF WARNA CERAH 60/60	14 days	Sun 30/08/20																	

SKRIPSI_2022

Task	Summary	Inactive Milestone	Duration-only	Start-only	External Milestone	Critical Split
Split	Project Summary	Inactive Summary	Manual Summary Rollup	Finish-only	Deadline	Progress
Milestone	Inactive Task	Manual Task	Manual Summary	External Tasks	Critical	Manual Progress

PROYEK PEMBANGUNAN GEDUNG PUSAT LAYANAN HAJI DAN UMRAH TERPADU KABUPATEN GUNUNGKIDUL

PROYEK PEMBANGUNAN GEDUNG PUSAT LAYANAN HAJI DAN UMRAH TERPADU KABUPATEN GUNUNGKIDUL

D	Task Name	Duration	Start	Jun '20	05 Jul '20	12 Jul '20	19 Jul '20	26 Jul '20	02 Aug '20	09 Aug '20	16 Aug '20	23 Aug '20	30 Aug '20	06 Sep '20	13 Sep '20	20 Sep '20	27 Sep '20	04 Oct '20	11 Oct '20	18	
122	LANTAI KERAMIK KM/WC 25/25 WARNA MOTIF	7 days	Sun 06/09/20																		
123	DINDING KERAMIK KM/WC 25/40 WARNA MOTIF	7 days	Sun 06/09/20																		
124	KERAMIK LIST DINDING KM/WC 8/25 MOTIF	7 days	Sun 06/09/20																		
125	PLINT GERANIT UKURAN 10/60 WARNA GELAP	6 days	Mon 07/09/20																		
126	N. PEKERJAAN PASANGAN DAN PLESTERAN	20 days	Mon 07/09/20																		
127	PASANGAN BATU BATA DINDING DAN PENEBALAN DINDING IPC : 6PS	6 days	Mon 07/09/20																		
128	PASANGAN WALLPAPER DINDING DALAM RUANG AULA/SERBAGUNA	11 days	Mon 07/09/20																		
129	PLESTERAN BATA IPC : 5PS	7 days	Mon 07/09/20																		
130	PLESTERAN BETON KOLOM, LEUFEL DAN TALANG IPC : 3PS	7 days	Sun 20/09/20																		
131	PLESTERAN SUDUT IPC : 2PS SEKELILING KOSEN ,	7 days	Sun 20/09/20																		
132	ORNAMEN DAN LIST	7 days	Sun 20/09/20																		
133	PLESTERAN ATAS DAG TALANG KEMIRINGAN AIR	7 days	Sun 20/09/20																		
134	1PC : 3PS	7 days	Sun 20/09/20																		
134	O. PEKERJAAN KONSTRUKSI BETON	25 days	Fri 11/09/20																		
135	ACOIAN	7 days	Sun 20/09/20																		
135	KOLOM K1 30/50 (K 225)	7 days	Mon 14/09/20																		
136	KOLOM K2 20/20 (K 225)	7 days	Fri 11/09/20																		
137	KOLOM K3 12/12 SKELET (K 225)	7 days	Fri 11/09/20																		
138	BALOK BL LANTAI DI ATAS JENDELA/LEUFEL 12/20 (K 225)	7 days	Fri 18/09/20																		
139	BALOK RING DAG TALANG DAN KONSUL B2 15/30 (K 225)	7 days	Fri 11/09/20																		
140	BALOK RING TUMPUAN KUDA-KUDA B3 15/30 (K 225)	7 days	Fri 18/09/20																		
141	BALOK PENGIKAT FAÇADE BF 15/30 (K 225)	6 days	Sat 12/09/20																		
142	PLAT DAG FAÇADE CANOPY DAN DAG TANDON AIR ATAS KM/WC TEBAL 10 CM (K 225)	7 days	Fri 25/09/20																		
143	PLAT TALANG DAG DAN LISPALK TEBAL 10 CM (K 225)	11 days	Fri 25/09/20																		
144	PLAT LEUFEL BETON DI ATAS KOSEN DAN ORNAMEN 7/50 (K 225)	7 days	Fri 25/09/20																		
145	P. PEKERJAAN ALUMINUM, STAINLESSSTEL DAN BACKDROUP	18 days	Fri 18/09/20																		
146	KOSEN PINTU , JENDELA DAN BV 3" ALUM. POWDER COATING PUTIH TERPASANG	11 days	Fri 18/09/20																		
147	DAUN PINTU RAM ALUM. PC PUTIH PANIL KACA 5 MM + SUNBLASTING LENGKAP TERPASANG	7 days	Tue 22/09/20																		
148	DAUN JENDELA DAN BV RAM ALUM. PC PUTIH PANIL KACA 5 MM + SUNBLASTING LENGKAP TERPASANG	7 days	Tue 22/09/20																		
149	KACA MATT BERING JENDELA DAN PINTU 5 MM + SUNBLASTING	7 days	Tue 22/09/20																		
150	BACKDROUP RUANG SERBAGUNA, MULTIPLEX + HPL + LOGO AKRILIK TERPASANG	7 days	Tue 22/09/20																		
151	RAILING TERANGKA STENSLISTEEL Ø 2" PENGAMAN TANGGA TERPASANG	7 days	Tue 29/09/20																		
152	Q. PEKERJAAN KONSTRUKSI ATAP	27 days	Fri 18/09/20																		
153	KONSTRUKSI ATAP BAJA RINGAN BLUESCOP KK JARAK 80 CM TERPASANG	17 days	Fri 18/09/20																		
154	LISPLAK GRC RANGKAP 20 + 20 CM TERPASANG	3 days	Mon 12/10/20																		
155	R. PEKERJAAN PLAFOND GIBSUM	10 days	Mon 05/10/20																		
156	PASANG PLAFOND GIBSUM RANGKA HOLLOW GALVALUM TERPASANG FINISHING	8 days	Mon 05/10/20																		
157	PASANG LIST PROFIL GIBSUM 12 CM TERPASANG FINISHING	3 days	Mon 12/10/20																		
158	S. PEKERJAAN INSTALASI LISTRIK	11 days	Mon 05/10/20																		
159	LAMPU FITING DOWNLIGHT 18 WATT TERPASANG (PUTIH DAN KLINGG)	7 days	Mon 05/10/20																		
160	LAMPU FITING DUDUK SL 18 WATT TERPASANG	7 days	Mon 05/10/20																		
161	LAMPU LED TEMPEL KOTAK 12 WATT TERPASANG	7 days	Mon 05/10/20																		
162	LAMPU FITING DOWNLIGHT 11 WATT TERPASANG	7 days	Mon 05/10/20																		
163	SAKLAR GANDA	7 days	Mon 05/10/20																		
164	SAKLAR TUNGGAL	7 days	Mon 05/10/20																		
165	STOP KONTAK	3 days	Tue 13/10/20																		
166	INSTALASI TTK AC DAN STOP KONTAK AC	3 days	Mon 12/10/20																		
167	INSTALASI TTK LAMPU DAN STOP KONTAK	3 days	Mon 12/10/20																		
168	BOX MCB 2 GRUP, LENGKAP DENGAN ARDENYA	3 days	Mon 12/10/20																		
169	T. PEKERJAAN PENUTUP ATAP	14 days	Fri 02/10/20																		
170	PASANG GENTENG BETON WARNA HIJAU CAT MINTAK PABRIK	14 days	Fri 02/10/20																		
171	PASANG BUBUNGAN GENTENG SEJENIS	7 days	Fri 09/10/20																		
172	U. PEKERJAAN CAT-CATAN	9 days	Wed 07/10/20																		
173	CAT DINDING LUAR EXTERIOR (MOVILEX)	7 days	Fri 09/10/20																		
174	CAT DINDING DALAM INTERIOR	7 days	Fri 09/10/20																		
175	COMPON PLAT LEUFEL DAN DAK TALANG	3 days	Mon 12/10/20																		
176	CAT PLAFOND GIBSUM	8 days	Wed 07/10/20																		
177	WATER PROFING PLAT DAN DAG TALANG	3 days	Mon 12/10/20																		
178	V. PEKERJAAN BESI	7 days	Wed 07/10/20																		
179	KISI-KISI BESI HOLLOW 40X40 MM GALVANIS TERANGKA FIN. CAT DUCO	7 days	Wed 07/10/20																		

SKRIPSI_2022

Task	Summary	Inactive Milestone	Duration-only	Start-only	External Milestone	Critical Split
Split	Project Summary	Inactive Summary	Manual Summary Rollup	Finish-only	Deadline	Progress
Milestone	Inactive Task	Manual Task	Manual Summary	External Tasks	Critical	Manual Progress

PROYEK PEMBANGUNAN GEDUNG PUSAT LAYANAN HAJI DAN UMRAH TERPADU KABUPATEN GUNUNGKIDUL

PROYEK PEMBANGUNAN GEDUNG PUSAT LAYANAN HAJI DAN UMRAH TERPADU KABUPATEN GUNUNGKIDUL

D	Task Name	Duration	Start	Jun '20	05 Jul '20	12 Jul '20	19 Jul '20	26 Jul '20	02 Aug '20	09 Aug '20	16 Aug '20	23 Aug '20	30 Aug '20	06 Sep '20	13 Sep '20	20 Sep '20	27 Sep '20	04 Oct '20	11 Oct '20	18			
				M	T	W	T	F	S	S	M	T	W	T	F	S	S	M	T	W	T	F	S
180	W. PEKERJAAN INSTALASI DAN SANITASI	14 days	Fri 25/09/20																				
181	PIPA PVC AW Ø 4" AIR KOTOR DAN AIR HUJAN	14 days	Fri 25/09/20																				
182	PIPA PVC AW Ø 3" AIR BEKAS	14 days	Fri 25/09/20																				
183	PIPA PVC Ø 1" INSTALASI AIR BERSIH	14 days	Fri 25/09/20																				
184	PIPA PVC 3/4"	14 days	Fri 25/09/20																				
185	FLOOR DRAIN	14 days	Fri 25/09/20																				
186	CLOSED JONGKOK TERPASANG	14 days	Fri 25/09/20																				
187	WASTAFEL DAN KACA CERMIN LENGKAP TERPASANG	14 days	Fri 25/09/20																				
188	TANDON AIR ATAS STENLISTEEL KAP. 1000 LT TERPASANG + DUDUKANNYA	14 days	Fri 25/09/20																				
189	KRAN AIR 3/4"	14 days	Fri 25/09/20																				
190	TEMPAT SABUN TANAM	14 days	Fri 25/09/20																				
191	EMBER TERTUTUP DAN GAYUNG	14 days	Fri 25/09/20																				
192	X. PEKERJAAN LAIN-LAIN	3 days	Mon 12/10/20																				
193	PENANGKAL PETIR 2 SPLIT 2 ARDE + GROUNDING STANDARD TERPASANG	3 days	Mon 12/10/20																				
194	ROOF DRAIN 4" TALANG DAG TERPASANG	3 days	Mon 12/10/20																				
195	WATERPROFING PLAT DAG TALANG-TALANG	3 days	Mon 12/10/20																				
196	FINISH	0 days	Thu 15/10/20																				

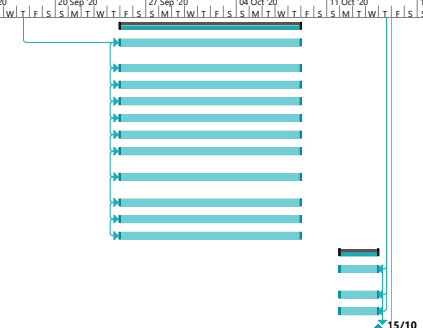

SKRIPSI_2022

	Task		Summary		Inactive Milestone		Duration-only		Start-only		External Milestone		Critical Split
	Split		Project Summary		Inactive Summary		Manual Summary Rollup		Finish-only		Deadline		Progress
	Milestone		Inactive Task		Manual Task		Manual Summary		External Tasks		Critical		Manual Progress

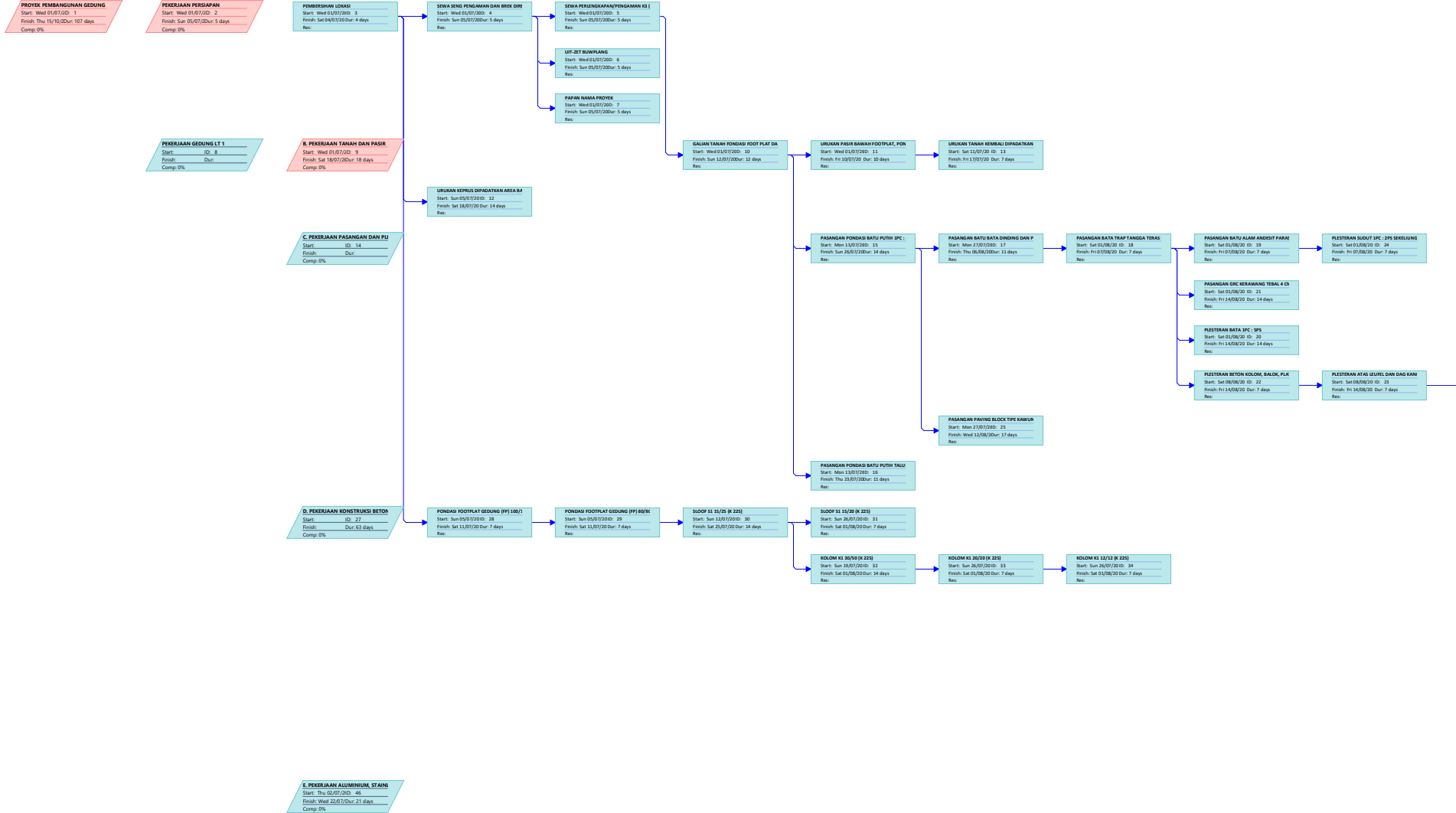

F. PEKERJAAN INSTALASI LISTRIK

Start: Wed 30/06/20 59
Finish: Tue 06/07/2020 7 days
Comp: 0%

G. PEKERJAAN LANTAI DAN KERAN

Start: Thu 27/06/20 72
Finish: Wed 09/07/2020 14 days
Comp: 0%

H. PEKERJAAN PLAFOND GIBSUM

Start: Wed 02/07/20 82
Finish: Mon 14/07/2020 13 days
Comp: 0%

I. PEKERJAAN CAT CATAN

Start: Tue 01/07/20 86
Finish: Mon 07/07/2020 7 days
Comp: 0%

J. PEKERJAAN INSTALASI DAN SAN

Start: Wed 18/06/20 94
Finish: Tue 06/07/2020 49 days
Comp: 0%

K. PEKERJAAN LAIN-LAIN

Start: Tue 01/07/20 113
Finish: Sun 13/07/2020 13 days
Comp: 0%

PEKERJAAN GEDUNG LT 2

Start: Sun 30/06/2020 117
Finish: Thu 15/07/2020 47 days
Comp: 0%

L. PEKERJAAN PASIR

Start: Tue 01/07/2020 118
Finish: Mon 07/07/2020 7 days
Comp: 0%

M. PEKERJAAN LANTAI

Start: Sun 30/06/2020 120
Finish: Sat 12/07/2020 14 days
Comp: 0%

N. PEKERJAAN PASANGAN DAN PL
Start: Mon 07/09/20 126
Finish: Sat 26/09/20dur: 20 days
Comp: 0%

O. PEKERJAAN KONSTRUKSI BETON
Start: Fri 11/09/20id: 134
Finish: Mon 05/10/20dur: 23 days
Comp: 0%

P. PEKERJAAN ALUMINIUM STAIR
Start: Fri 18/09/20id: 145
Finish: Mon 05/10/20dur: 18 days
Comp: 0%

Q. PEKERJAAN KONSTRUKSI ATAP
Start: Fri 18/09/20id: 152
Finish: Wed 14/10/20dur: 27 days
Comp: 0%

R. PEKERJAAN PLAFOND GRESUM
Start: Mon 05/10/20id: 155
Finish: Wed 14/10/20dur: 10 days
Comp: 0%

S. PEKERJAAN INSTALASI LISTRIK
Start: Mon 05/10/20id: 158
Finish: Thu 15/10/20dur: 11 days
Comp: 0%

T. PEKERJAAN PENUTUP ATAP
Start: Fri 02/10/20id: 169
Finish: Thu 15/10/20dur: 14 days
Comp: 0%

U. PEKERJAAN CAT CATAN
Start: Wed 07/10/20id: 172
Finish: Thu 15/10/20dur: 8 days
Comp: 0%

V. PEKERJAAN BESI

Start: Wed 07/10/20 178
Finish: Tue 13/10/20ur 7 days
Comp: 0%

W. PEKERJAAN INSTALASI DAN SAI

Start: Fri 05/09/20 180
Finish: Thu 08/10/20ur 14 days
Comp: 0%

X. PEKERJAAN LAIN-LAIN

Start: Mon 02/10/20 192
Finish: Wed 14/10/20ur 3 days
Comp: 0%

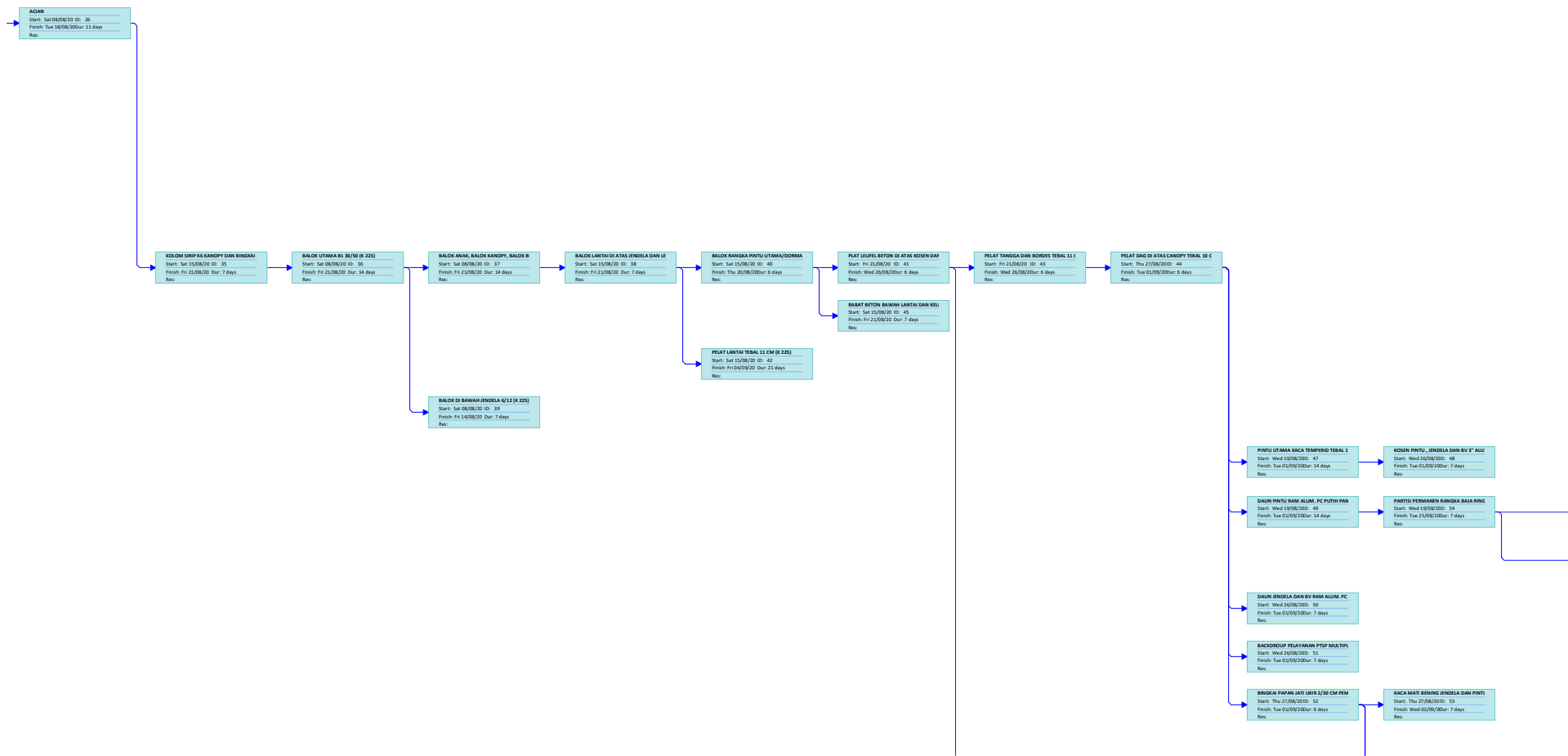

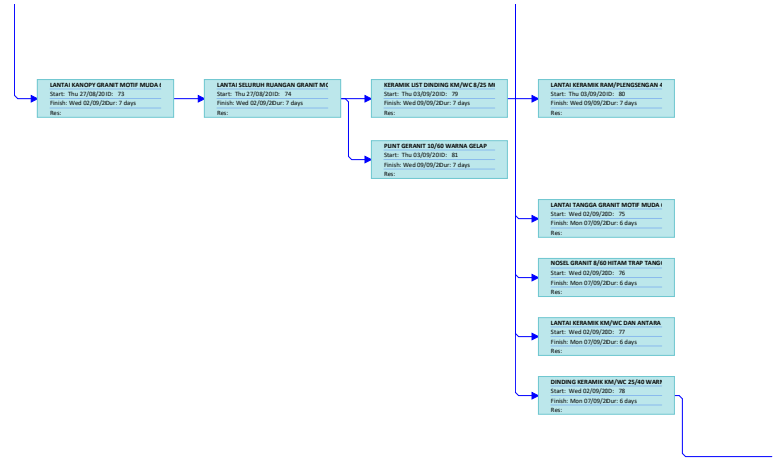



PROYEK PEMBANGUNAN GEDUNG PUSAT LAYANAN HAJI DAN UMRAH TERPADU KABUPATEN GUNUNGKIDUL

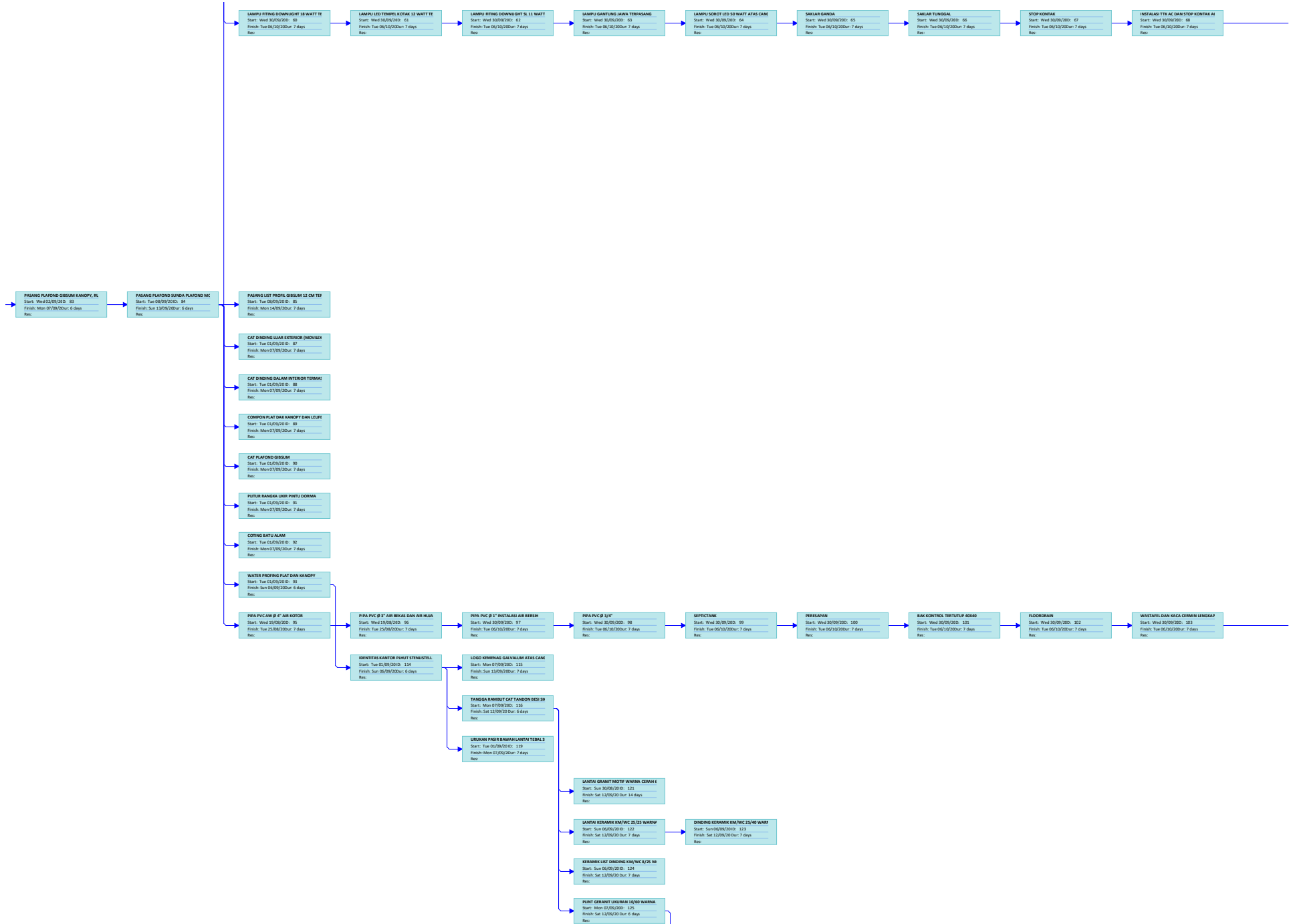

PROYEK PEMBANGUNAN GEDUNG PUSAT LAYANAN HAJI DAN UMRAH TERPADU KABUPATEN GUNUNGKIDUL

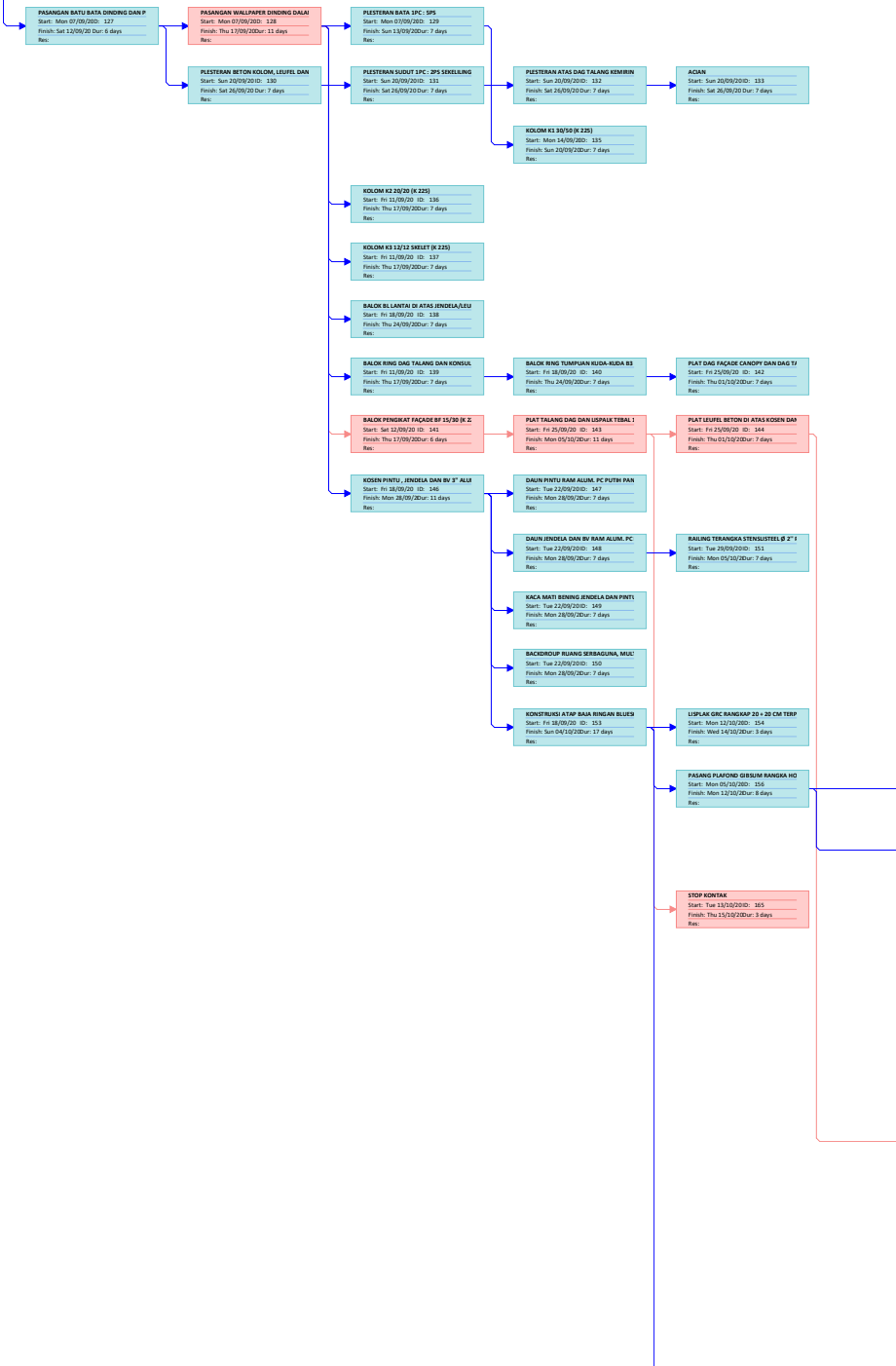

PIPA PVC AW Ø 4" AIR KOTOR DAN AIR 1
Start: Fri 26/10/20 - 00:30
Finish: Thu 08/11/20 - 14 days
Rev:

